

01 CORTE AA
ESCALA: 1/50

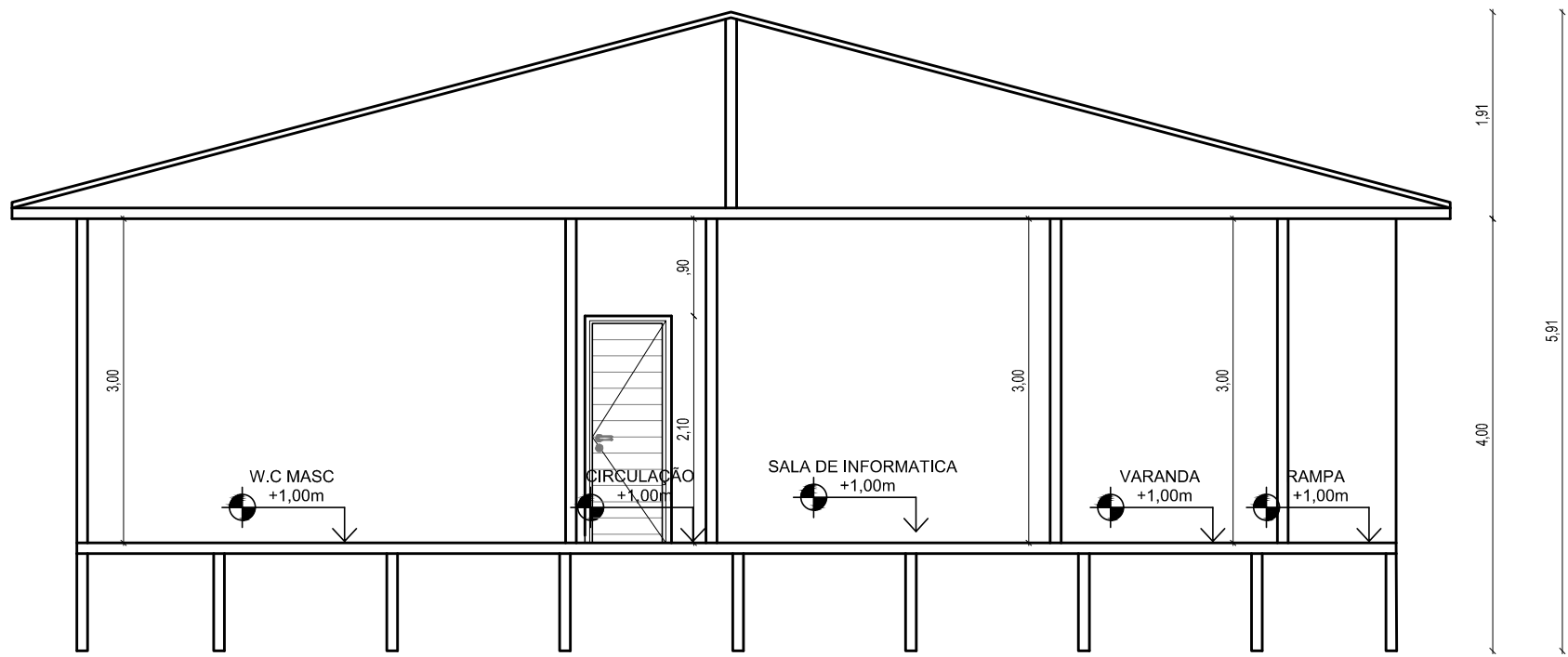

02 CORTE BB
ESCALA: 1/50

DECLARAÇÃO DE COMPROMISSO

DECLARAMOS SOB AS PENAS DA LEI, ESTAR CUMPRINDO TODOS OS REQUISITOS EXIGIDOS PELA LEGISLAÇÃO URBANÍSTICA DE MANAUS, COMPROMETENDO-ME A COMPROVAR TAL AFIRMAÇÃO QUANDO DA OBTENÇÃO DO HABITE-SE, SOB PENA DE NÃO OBTÊ-LO.

COMPROMETO-ME AINDA, TER CIÊNCIA QUE A APROVAÇÃO DO PROJETO E INTRODUÇÃO DAS MODIFICAÇÕES NECESSÁRIAS A SUA APROVAÇÃO, NÃO ME EXIME DAS RESPONSABILIDADES ESTABELECIDAS PELAS NORMAS, REGULAMENTOS E LEGISLAÇÃO PERTINENTES ÀS ATIVIDADES PROFISSIONAIS.

Carimbos	
Identificação da Obra: INSTITUCIONAL - ESCOLA MUNICIPAL	
Endereço da Obra: Escola Municipal de Madeira Tipo 02	
Proprietária: Prefeitura de Eirunepé	
Identificação do Projeto: AUREA MARIA ESTER MARQUES	
Assinatura:	
Etapa do projeto: Projeto Arquitetônico	Data: Janeiro/2025
Revisado em: Janeiro/2025	
Título da prancha: Cortes	 Christopher Cavalcante Tomaz Engenheiro Civil CREA/AM 35819

Autor do projeto: Eng. Christopher Tomaz CREA/AM nº 35819 Fone: (97) 99740-4379 Email: CR3595TOMAZ@GMAIL.COM		Responsável Técnico:	
Nº da RRT de Projeto: XXXXXXX	Desenho: Arq. Urb. Alessandro	Escala: Indicada	Nº ART/RTT de Execução: XXXX